

# Le dessin libre en crèche

Vendredi 18 octobre 2024 - Paris



**Qualiopi**  
processus certifié

REPUBLIQUE FRANCAISE  
La certification Qualiopi a été délivrée au titre de la catégorie d'action suivante :  
Action de formation



Pour toutes informations et inscriptions,  
écrivez à :  
[tpma.formation@yahoo.fr](mailto:tpma.formation@yahoo.fr)

**TPMA**  
Formation

**IPE**  
INSTITUT DE LA PETITE ENFANCE  
BORIS CYRULNIK  
[www.boris-cyrulnik.fr](http://www.boris-cyrulnik.fr)

# Le dessin libre en crèche

Vendredi 18 octobre 2024 - Paris

Les premiers gribouillages, vers 12 mois sont une activité spontanée de l'enfant, une de ses expériences sensori-motrices, favorisée par la présence de papier et de crayons dans l'environnement.

C'est une chance pour tout enfant d'être libre de dessiner chaque fois qu'il en a envie. Dessiner est d'abord un plaisir, avec au tout début la jubilation de produire une trace comme le tout-petit qui traîne un bâton voit la ligne creusée dans le sable. Un enfant qui dessine est concentré, sérieux. L'observateur perçoit bien qu'il se passe quelque chose. L'enfant dessine d'abord pour lui-même, pour se construire. Dessiner fait du bien à l'enfant, le connecte avec lui-même. Et dans un deuxième temps le dessin le relie aux personnes qui l'entourent; le tout-petit montre son dessin et quelque fois l'offre.

C'est aussi une chance pour l'observateur de voir les enfants dessiner et les dessins produits. Le dessin est un formidable outil de connaissance de l'enfant et de son développement. Comme tout outil, il suppose un apprentissage.

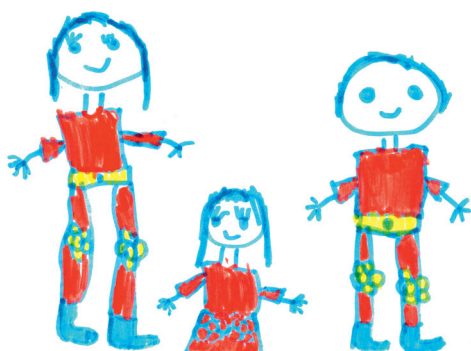

Pour toutes informations et inscriptions, écrivez à : [tpma.formatation@yahoo.fr](mailto:tpma.formatation@yahoo.fr)



## Objectifs

- Cette formation est conçue comme une invitation à entrer dans le monde du dessin des tout-petits.
- Présentation des étapes du développement du dessin de 12 mois à 3 ans et demi, des premiers gribouillages jusqu'au bonhomme têtard.
- Apprentissage du repérage des différentes structures graphiques dans les dessins faits en crèche.
- Application pratique : analyse collective des dessins
- Échanges autour des modalités d'offre de la possibilité de dessiner dans les différentes structures d'accueil.

## Modalités pédagogiques

Le premier temps de données théoriques, largement illustrées, sera suivi de travaux pratiques d'analyse des dessins. L'interaction et le partage d'expériences seront encouragés tout au long de la journée.

## Formatrice

Anne Lorin est pédopsychiatre, exerçant auprès d'enfants et d'adolescents présentant des troubles du comportement. Auteur de Ce que nous racontent les dessins d'enfants, paru aux éditions Philippe Duval, 2021.

## Nombre de participants

15 personnes minimum  
25 personnes maximum

## Date de clôture des inscriptions

Le 11 octobre 2024

## Prérequis

Professionnels de la petite enfance

## Suivi et validation

Grille d'évaluation de la formation, attestation de fin de formation délivrée à l'issue de la formation

## Évaluation

Pour s'assurer de l'atteinte des objectifs, un QCM viendra ponctuer la formation

## CPF

Non éligible

## Durée

1 jour soit 7 heures

## Horaires

9h00 à 17h00

Le règlement intérieur vous sera adressé lors de votre inscription et disponible sur [www.tpma.fr](http://www.tpma.fr)

Pour les personnes en situation de handicap, toute adaptation de la formation peut être étudiée.



## La formation se déroulera à L'ASIEM

6, rue Albert Lapparent - 75007 Paris  
Accès aux personnes handicapées

Stations de métro

- 10 Ségur
- 6 Sèvres Lecourbe
- 13 St François Xavier
- 8 École Militaire

Ligne de bus

28	82
39	87
70	92

# BULLETIN D'INSCRIPTION

Fiche d'inscription à remplir et à renvoyer à **TPMA Formation** Le dessin libre en crèche  
40, avenue Saint-Jacques 91600 Savigny-sur-Orge ou par mail : [tpma.formation@yahoo.fr](mailto:tpma.formation@yahoo.fr)

## État Civil

Nom\* : ..... Prénom\* : .....

Adresse : .....

CP : ..... Ville : .....

Tél. : .....

Courriel\* : .....

Êtes-vous une personne reconnue en qualité de travailleur handicapé (RQTH)? 

Voulez-vous être contacté pour adapter la formation ?

## Parcours professionnel

Profession\* : .....

Poste occupé actuellement : .....

Motivations à suivre la formation\* : .....

.....

.....

.....

## Je m'inscris à la formation à titre individuel

Inscription individuelle

Je souhaite m'inscrire le 18 octobre 2024

Tarif : **90 € net de taxe**

Paiement par chèque à l'ordre de TPMA Formation

Paiement par carte bancaire 

1 - Je note les 16 chiffres du n° qui figure au recto de ma CB : n° | | | | | | | | | | | | | | | |

2 - Je note les 3 derniers chiffres du n° qui figure au verso de ma CB : n° | | | | Expire fin | | | | | | |

Signature obligatoire :

Je souhaite recevoir une facture

## Mon employeur prend en charge ma formation

Inscription formation continue - Convention de formation professionnelle

Je souhaite m'inscrire le 18 octobre 2024

Tarif : **200 € net de taxe**

Raison sociale\* : .....

Service\* : .....

Adresse\* : .....

CP\* : ..... Ville\* : .....

Tél. : ..... Fax : .....

Courriel\* : .....

Dossier suivi par : ..... Fonction : .....

Merci d'adresser une convention de formation